



Infrastructure de Confiance CA Certificat

MANUEL D'INSTALLATION CA CERTIFICAT LOGICIEL AVEC FIREFOX

Titre	Manuel d'installation CA Certificat logiciel AVEC FIREFOX		
Version	1.0	Date de la version	janvier 2008
Confidentialité	Diffusion publique	Nombre de pages	13



Table des Matières

1	INTRODUCTION.....	3
1.1	OBJET DU DOCUMENT.....	3
1.2	QUESTIONS COMPLEMENTAIRES.....	3
2	PRE-REQUIS	4
2.1	PRE-REQUIS	4
2.1.1	<i>Système d'exploitation.....</i>	<i>4</i>
2.2	NAVIGATEUR FIREFOX.....	4
2.2.1	<i>INSTALLATION de FIREFOX.....</i>	<i>4</i>
2.2.2	<i>Utilisation de FIREFOX.....</i>	<i>4</i>
3	RENOUVELLEMENT DU CERTIFICAT CA CERTIFICAT.....	6
3.1	INSTALLATION DE LA CHAINE DE CONFIANCE.....	9
3.2	VERIFICATION DE LA VALIDITE DU CERTIFICAT	10
3.3	SAUVEGARDE DU CERTIFICAT	11
3.4	IMPORTATION DU CERTIFICAT SUR MICROSOFT INTERNET EXPLORER.....	13



1 Introduction

1.1 *Objet du document*

Ce document est destiné à l'utilisateur ayant un certificat logiciel CA Certificat en période de renouvellement pour le navigateur FIREFOX.

l'utilisateur peut retirer son certificat CA Certificat dès qu'il a reçu un e-mail l'informant la possibilité de renouvellement du certificat sur le site *web* CA Certificat.

1.2 *Questions complémentaires*

Pour toute question complémentaire ou demande d'information, merci de contacter l'Assistance CA Certificat

- Par téléphone : 01.57.72.84.84 (9h-18h du lundi au vendredi)
- Par e-mail : support@ca-certificat.com
- Pax fax : 01.57.72.15.80



2 Pré-requis

Avant de procéder au retrait du certificat, il est important de vérifier que les éléments suivants sont disponibles.

2.1 Pré-requis

2.1.1 Système d'exploitation

Les versions de Windows supportées sont les suivantes :

- Windows 98 Seconde Edition
- Windows 2000 SP4
- Windows XP, SP1 ou SP2
- Windows Vista

Pour MAC , consulter la documentation appropriée.

Windows 95 n'est plus supporté : il n'est plus maintenu par Microsoft et ne permet plus le retrait et le renouvellement des certificats.

Windows NT n'est plus supporté pour les mêmes raisons.

2.2 Navigateur FIREFOX

La version 2.0 (ou supérieure) est nécessaire.

Cette version est disponible sur <http://www.firefox2.com/fr/>

2.2.1 INSTALLATION de FIREFOX

Pour l'installer , Allez consulter le doc <http://www.ca-certificat.com/doc/04-client/manuel-logiciel-firefox-v2.pdf> au chapitre 2.2.1

2.2.2 Utilisation de FIREFOX

**Point Important : Si vous désirez utiliser FIREFOX,
Il est nécessaire de paramétrer FIREFOX de la façon suivante :**

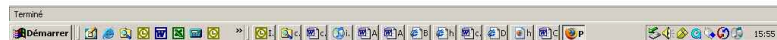
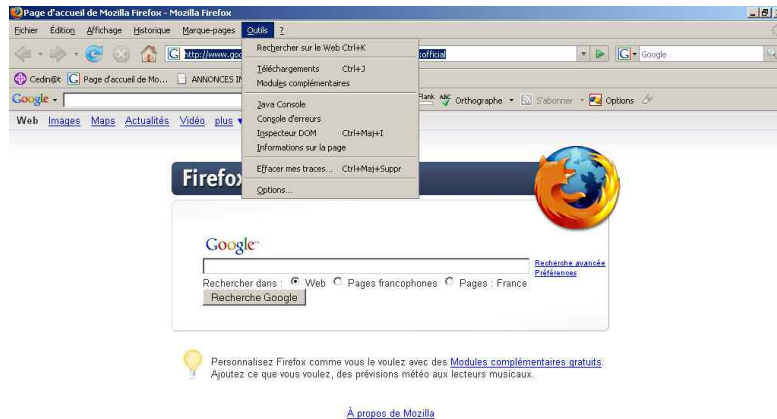

- Cliquer sur Outils puis Options

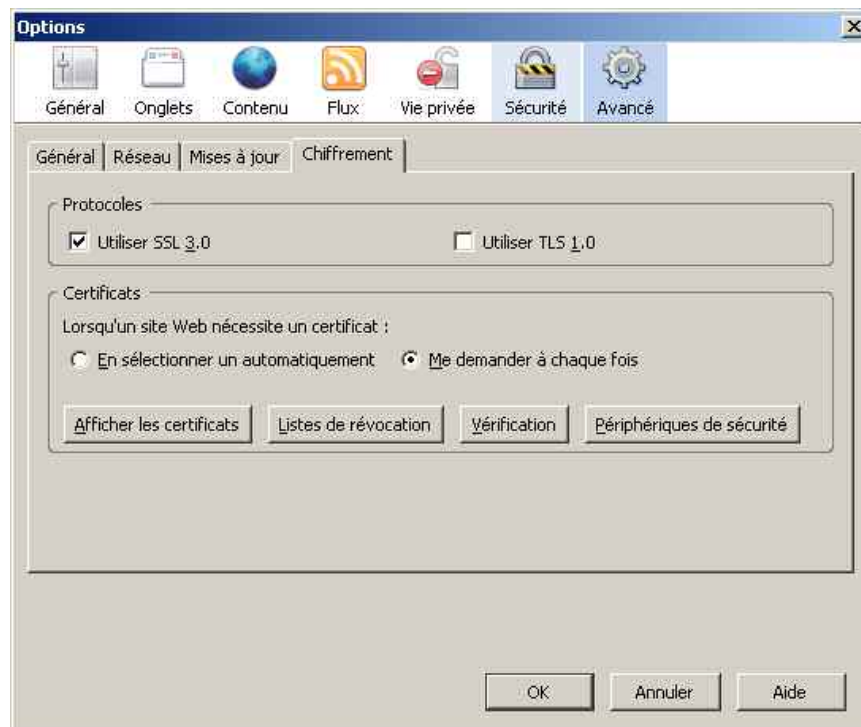

- Cliquer sur l'onglet « avancé » puis **cliquer sur « Me demander à chaque fois »**



3 Renouvellement du certificat CA Certificat

La procédure à suivre est la suivante :

- Se connecter sur le site : <http://www.ca-certificat.com/>.

<http://www.ca-certificat.com/02-applications/index.jsp>

- Cliquer sur **Renouveler mon certificat**.

Terminé



- Cliquer sur **Continuer**

Une nouvelle page s'ouvre avec une liste de choix de certificats à renouveler

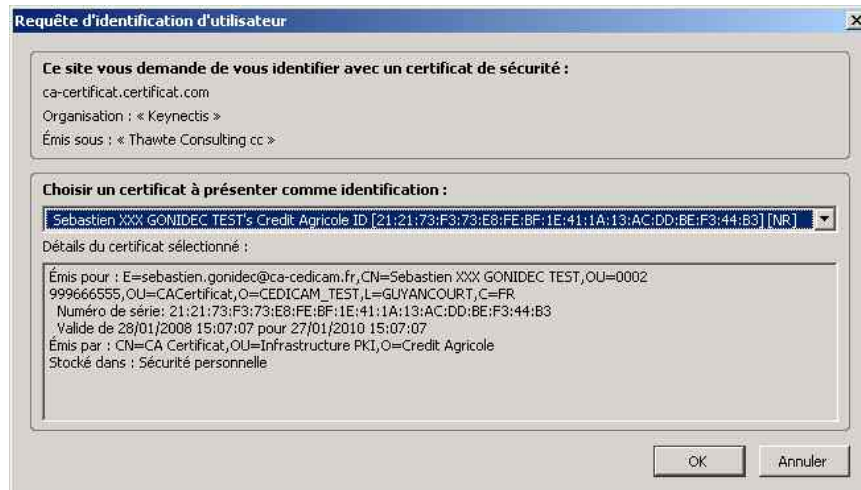

- Sélectionner le certificat qui doit être renouvelé dans la fenêtre de choix puis cliquer sur **OK**.

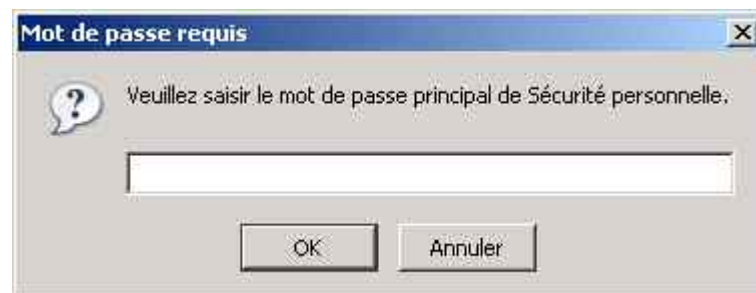

- Puis saisissez votre mot de passe principal personnel



- Choisir « 1024 : Grade Moyen » puis cliquer sur « Valider »



- Puis cliquer sur « **Valider** »

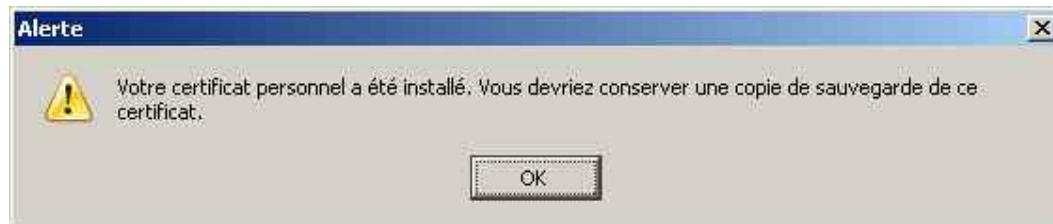

- Cliquer sur **OK**



https://ca-certificat.certificat.com - CA Certif - Mozilla Firefox

Espace Client

- RETIRER MON CERTIFICAT
- VÉRIFIER MON CERTIFICAT
- RENOUVELER MON CERTIFICAT
- RÉVOQUER MON CERTIFICAT
- TÉLÉCHARGER LA CHAÎNE DE CONFIANCE
- ESPACE MANDATAIRE DE CERTIFICATION

Retirer mon certificat

FELICITATIONS !

Votre certificat vient d'être installé sur votre poste de travail.

Attention : avant d'utiliser votre certificat, il vous est fortement conseillé d'effectuer immédiatement :

- 1 - L'installation de la chaîne de certification, cette opération est nécessaire avant d'utiliser votre certificat,
- 2 - Une vérification de l'installation de votre certificat,
- 3 - Une copie de sauvegarde de votre certificat.

Informations sur votre certificat :

Country = FR
Locality = GUYANCOURT
Organization = CEDICAM_TEST
Organizational Unit = CA-Certificat
Organizational Unit = 0002 99866555
Common Name = Sebastien XXX GONDEC TEST
Email Address = sebastien.gondec@ca-credcam.fr
Serial number = 212173F373E8FEBF1E411A13ACDD0BEF344B3

CONTINUER

Terminé | ca-certificat.certificat.com

- Cliquer sur **Continuer**

3.1 Installation de la chaîne de confiance

Vous pouvez passer cette étape si vous utilisez habituellement FIREFOX.



3.2 Vérification de la validité du certificat



- Cliquez sur le bouton **Vérifier** :
- Une fenêtre vous demande un mot de passe principal



- Saisissez le mot de passe protégeant votre certificat (celui que vous avez indiqué précédemment page 10).

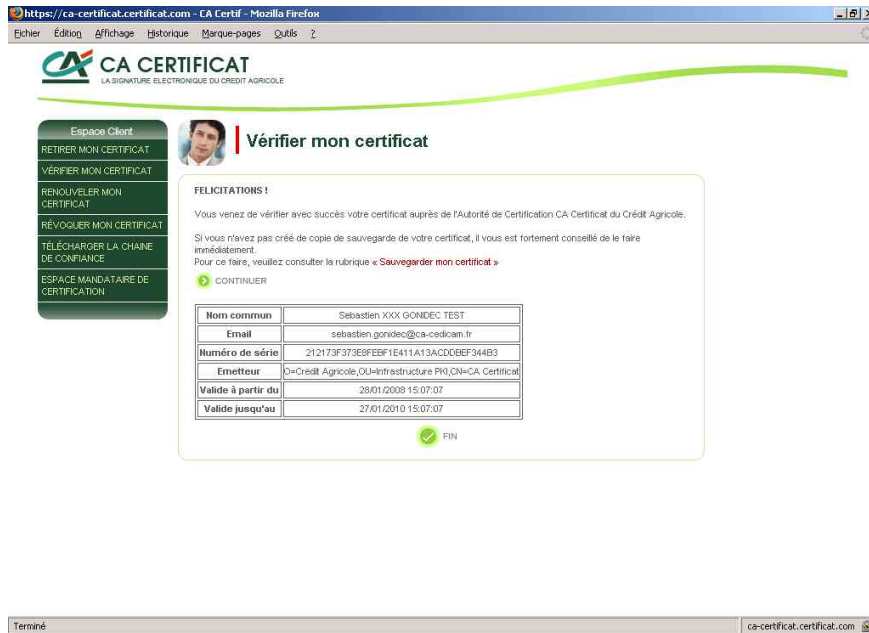

- Vous obtenez un message de félicitations : Cliquer sur **Continuer**

3.3 Sauvegarde du certificat

Il est maintenant **fortement conseillé** de procéder à la sauvegarde du certificat sur une disquette ou clé usb à mémoire, pour éviter la perte de celle-ci lors d'un problème technique ou d'une mise à jour de votre poste.

Sous FIREFOX,

- Cliquez sur le menu **Outils** puis **Options**

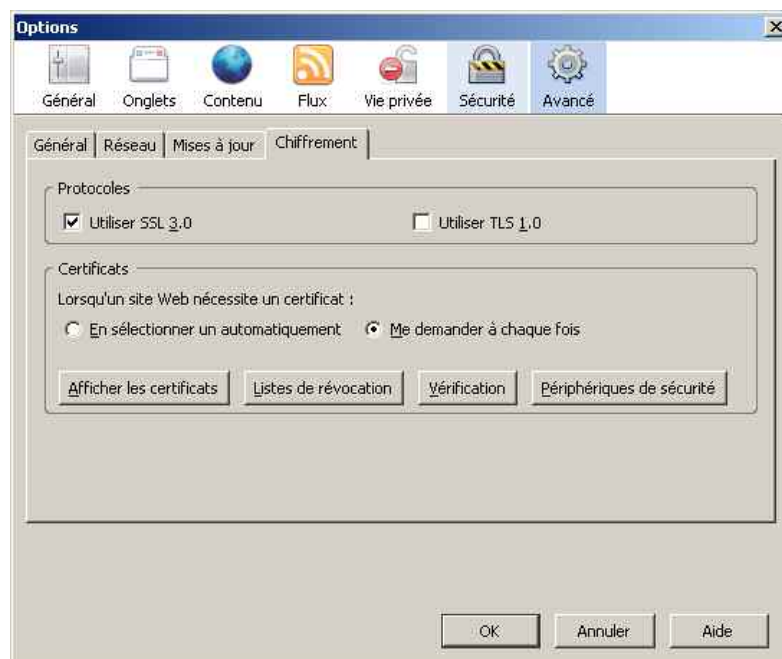



- Cliquer sur le logo **Avancé**
- Cliquer sur l'onglet **Sécurité**
- Cliquer sur le bouton **Afficher les certificats**

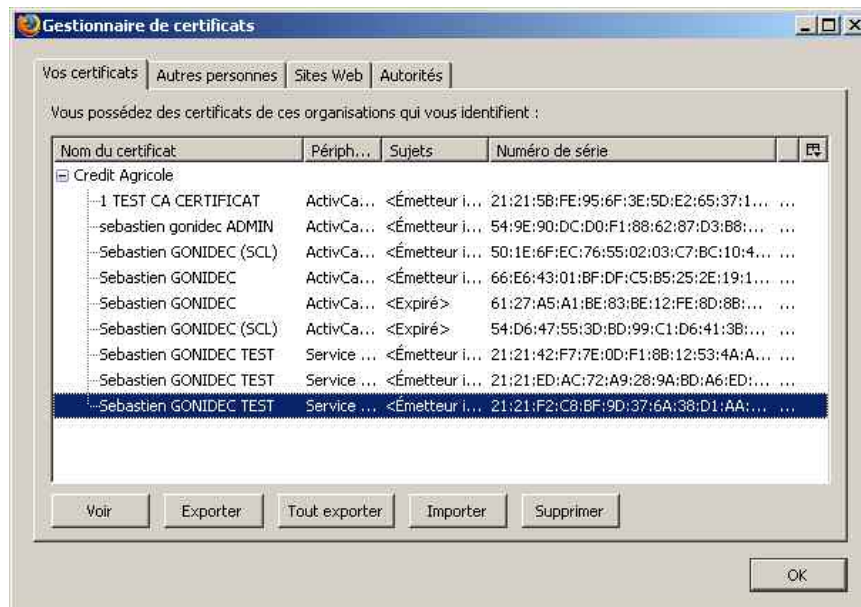

- Cliquer sur le certificat retiré
- Puis cliquer sur le bouton **Exporter**



- sélectionner le lecteur de disquette ou le disque amovible (clé usb)
- écrire « ca certificat » dans le nom de fichier





- Saisissez votre mot de passe (cf page 10)



- Saisissez un mot de passe pour la sauvegarde (utilisez le même que précédemment)



- La sauvegarde est terminée : Cliquez sur OK puis fermer toutes les fenêtres.

3.4 Importation du certificat sur Microsoft Internet Explorer

Cette étape est nécessaire uniquement si vous désirez utiliser Internet Explorer
Vous la trouverez expliqué au §3.4 du document suivant : <http://www.ca-certificat.com/doc/04-client/manuel-logiciel-firefox-v2.pdf>